2009 歐洲魅影片單

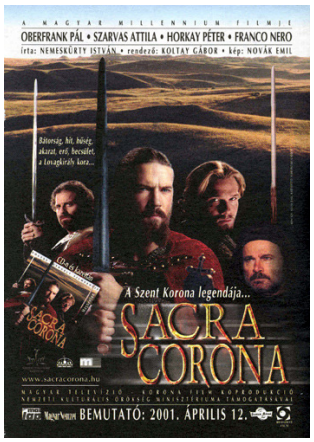

聖冠傳說 Sacra Corona

匈牙利 / 2001 / 118min

導演：賈伯寇泰

故事從匈牙利開國國王伊斯特芬之死開始，描述繼任者登基與其後王位爭奪的紛擾世局：殺戮征戰、爾虞我詐的政治謀略、大時代的兒女情長…匈牙利最後終成歐陸舉足輕重的統一王朝。這部史詩鉅片由匈牙利政府出資拍攝，慶祝建國一千年。

巴黎愛相隨 Change of Address

法國 / 2006 / 85min

導演：艾曼紐莫芮

害羞木訥的音樂家大衛搬到巴黎找工作，瘋狂愛上跟自己學音樂的年輕女性朱莉亞。大衛絞盡腦汁希望贏得芳心，室友安娜充當起戀愛軍師，熱情提供建議和諮詢。作品曾受邀參加金馬影展的導演艾曼紐莫芮被譽為法國的伍迪艾倫，在本片中飾演男主角。

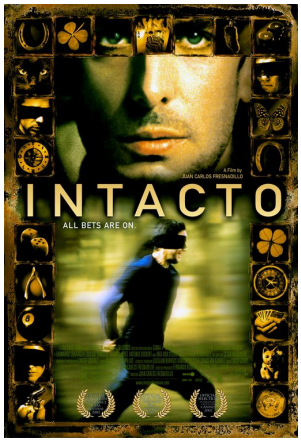

賭命法則 Intacto

西班牙 / 2001 / 108min / 輔

導演：佛瑞斯納迪歐

大地震的生還者、空難中死裡逃生的罪犯、二戰集中營的倖存者、遭遇車禍大難不死的警官，四個擁有好運的主角因為一場生死遊戲而聚首，彼此的命運就此交錯。在這場詭局的遊戲中，好運氣不一定能讓他們全身而退…本片推出時獲獎無數，包括國際奇幻電影獎及西班牙哥雅獎。

2009-11-06 updated

2009歐洲魅影
Taiwan European Film Festival

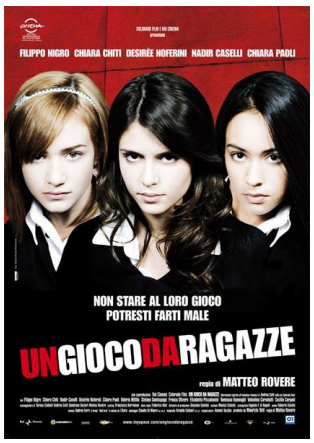

女孩遊戲 A Game for Girls

義大利 / 2008 / 95min

導演：馬堤歐羅菲爾

正值花樣年華的富家女伊蓮娜，和其他女孩沒有甚麼不同：重視打扮、崇尚名牌、每天狂歡跑趴。上學是義務，但老師、家人和男友對她來說全都沒有意義。她是個掠食者，以欺負他人為樂，是所有女孩們的中心。當新老師馬力歐出現時一切似乎有了變化，他會是女孩們的救世主嗎？或者只是她們另一個打發時間的受害者？

不惑人生 Half-Life

斯洛伐克 / 2007 / 100min

導演：佛拉多費雪

維多，四十好幾的中年男子，意外地救起落水看似企圖自殺的年輕女性。原來米雅是個攝影師，為了拍攝水面倒影不小心失足落水。當老婆卡拉藉酒消愁時，維多卻和米雅墜入情網…在人際關係疏離、婚姻關係破碎的現代社會裡，不惑之年的維多，身陷一場不平衡的三角關係。

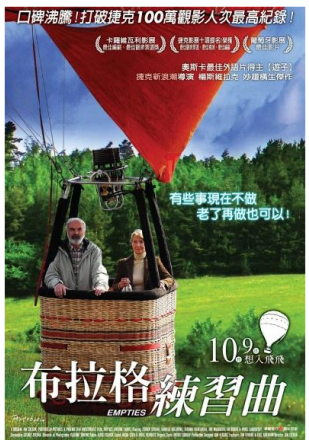

布拉格練習曲 Empties

捷克 / 2007 / 100min / 護

導演：楊斯維拉克

身為老師的喬瑟夫，某天忽然發現自己再也無法理解時下年輕人的想法，毅然決定提早退休。閒不下來的他跑去外頭開始一連串的新奇打工。四處體驗人生之後，喬瑟夫開始意識到家裡的老伴才是最讓人心動的對象…本片上映時打破當地影史紀錄，在人口一千萬的捷克締造一百多萬的觀影人次。

2009-11-06 updated

琴戀克拉拉 Clara

德國 / 2008 / 107min / 護

導演：賀瑪桑德斯布拉姆斯

1850 年，舒曼帶著妻小移居杜塞朵夫，出任交響樂團總監。少年布拉姆斯帶著作品登門拜訪，期望獲得大師指導。他的絕世才華讓舒曼夫婦驚為天人，決定將他留下。然而，日久生情，布拉姆斯對於舒曼之妻克拉拉的尊敬之心卻演變成無法自拔的男女情愛…導演賀瑪桑德斯本身為布拉姆斯後人，更讓本片未拍先轟動。

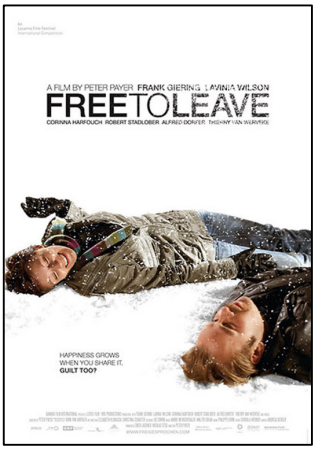

罪愛糾葛 Free to Leave

奧地利 / 2007 / 90min

導演：彼得貝爾

對於安娜和湯瑪仕而言，每件事看起來原是如此美好：安娜正規劃和男友共度終身；湯瑪仕有著和諧穩定的婚姻生活。這天，擔任火車駕駛員的湯瑪仕因為安娜一個吻而分心，剎車不及導致一場死傷嚴重的交通事故。紀錄良好的湯瑪仕被判無罪，沒有目擊證人的情況之下，只有兩人知道這個讓彼此良心不安的祕密…

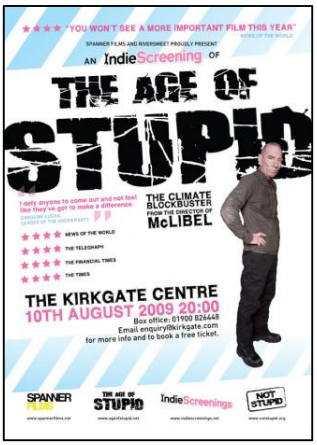

愚蠢年代 The Age of Stupid

英國 / 2009 / 92min

導演：法蘭妮阿姆斯壯

繼「不願面對的真相」之後，另一部探討全球氣候變遷的跨型態影片。本片故事背景設於西元 2055 年，地球上榮景不再—黃沙覆蓋了拉斯維加斯、熱到燃燒的雪梨歌劇院、宛如死城的泰姬瑪哈陵…。男主角一一檢視檔案紀錄，透過六個人類的故事來說明地球為何演變成當今的模樣，並質問：「當我們有機會的時候，為何我們不阻止？」

2009-11-06 updated